SPLINTER 450

SPLINTER · BRALAKC · SEKURLAST

Mulcher mit doppeltem Hydraulik-Pick up-System, ideal für Schnittreste von Oliven-, Zitrusfrucht- und Hülsenfrucht-Bäumen mit einem Durchmesser von bis zu 80 mm.

Ausgestattet mit dem SERRAT-Rotor SPLINTER, geeignet für Traktoren zwischen 70 und 140 PS.

Heckanhängung, damit der Traktor nicht über das zu zerkleinernde Material fahren muss.

EIGENSCHAFTEN

- Gehäuse aus 10 mm starkem Stahl mit Verschleißschutz.
- Rotor SPLINTER mit 450 mm Ø.
- SERRAT-Getriebe mit Leistung zwischen 70 und 140 PS.
- Seitenantrieb durch 3 XPC-Keilriemen.
- Laser-behandelte Schneidelemente.
- BRALAKC Pick up-System.
- Bidirektionaler Hydraulikmotor mit hohem Drehmoment.
- Lagerstütze des Rotors aus Stahl.
- Hohe Geschwindigkeit und Widerstandsfähigkeit der Lager.
- Zapfwelle mit 540 U/min (110 PS) oder 1.000 U/min (140 PS).
- Pick up-Antrieb durch 3-fache Ketten.
- 3 Reihen festsitzender Gegenmesser.
- Festsitzende Hinterräder zur Kontrolle zum Boden.
- Modell gemäß CE-Verordnung hergestellt.
- Sichtbare Sicherheitshinweise für Personal.

3 Reihen Gegenmesser an der Außenseite

Rotor mit SPLINTER-Technologie

Festsitzende Räder S/C

MODELL	mm	KW-PS		KG	ANZAHL RIEMEN TYP	A mm	A in	B mm	B in	C mm	C in	
T-1600	1600	52 - 70 110 - 140	38	1108	3 XPC	1755	69”	1235	49”	1215	48”	540
T-1800	1800	60 - 80 110 - 140	42	1200	3 XPC	1955	77”	1235	49”	1215	48”	1000
T-2000	2000	67 - 90 110 - 140	48	1286	3 XPC	2155	85”	1235	49”	1215	48”	1000

Zapfwelle mit 540 U/min -> 110 PS; Zapfwelle mit 1.000 U/min ->140 PS

Sonderausstattung

- **Freilauf**
- **Für Front-/ und Heckanbau möglich**

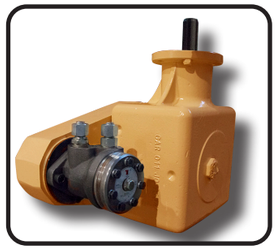

- **Hidrahelp**

- **Höhenverstellbare Stützwalze**

Carretera nacional 240 km. 149,3
22310 Castejón del Puente (Huesca)-España
Tfno. (+34) 974 417 830
www.serrat.com - comercial@serrat.es

Die in diesem Katalog dargestellten Daten dienen nur zur Information und sind nicht verbindlich.